



# Medición de Intención de Voto por los candidatos a la alcaldía de Rionegro (Ant)

Realizado por:



Octubre 2019

Para la publicación o difusión de este estudio deben acatarse estrictamente las normas establecidas por el Consejo Nacional Electoral de Colombia so pena de incurrir en las sanciones de ley.

Anova Soluciones Estadísticas S.A.S está inscrita en el Registro Nacional de Encuestadores del Consejo Nacional Electoral (Resolución de renovación No. 402 del 6 de febrero de 2019).

## Ficha técnica

<b>Empresa que realizó la encuesta:</b>	Anova Soluciones Estadísticas S.A.S, inscrita en el Registro Nacional de Encuestadores del Consejo Nacional Electoral. Director del proyecto: Rubén Darío Ríos Rincón, Estadístico Universidad de Medellín.
<b>Persona que la encomendó:</b>	Anova Soluciones Estadísticas S.A.S.
<b>Fuente de financiación:</b>	Anova Soluciones Estadísticas S.A.S.
<b>Universo:</b>	Hombres y mujeres mayores de edad residentes en el municipio de Rionegro y que piensan votar en las próximas elecciones para alcalde.
<b>Tipo de muestreo:</b>	Multietápico en presenciales (Primera etapa: selección de urbanizaciones; Segunda etapa: selección de manzanas; Tercera etapa: selección de viviendas; Cuarta etapa: selección aleatoria de una persona mayor de edad residente en la vivienda) y aleatorio simple en telefónicas.
<b>Tamaño de la muestra:</b>	400 personas. La muestra se distribuyó proporcionalmente por área (urbana: 283; rural: 117), por sexo (hombres: 198; mujeres: 202), por grupos de edad (18 – 24: 68; 25 – 34: 97; 35 – 44: 83; 45 – 54: 67; 55 – 64: 47; 65 y más: 38), por barrios y veredas de acuerdo con las proyecciones del POT para 2019.
<b>Técnica de recolección de datos:</b>	Entrevistas presenciales o cara a cara para la zona urbana y telefónicas en la rural mediante la aplicación de un cuestionario estructurado.

## Ficha técnica

Continuación

<b>Precisión:</b>	Para una confiabilidad del 95%, el margen de error calculado es de máximo 4.9% sobre el total de la muestra.
<b>Fecha del trabajo de campo:</b>	Del 7 al 11 de octubre de 2019.
<b>Tema:</b>	Intención de voto.
<b>Personajes por quienes se indagó:</b>	Los 7 candidatos oficialmente inscritos. Ver informe.
<b>Preguntas formuladas:</b>	Una pregunta. Ver informe.

# Distribución de la muestra urbana

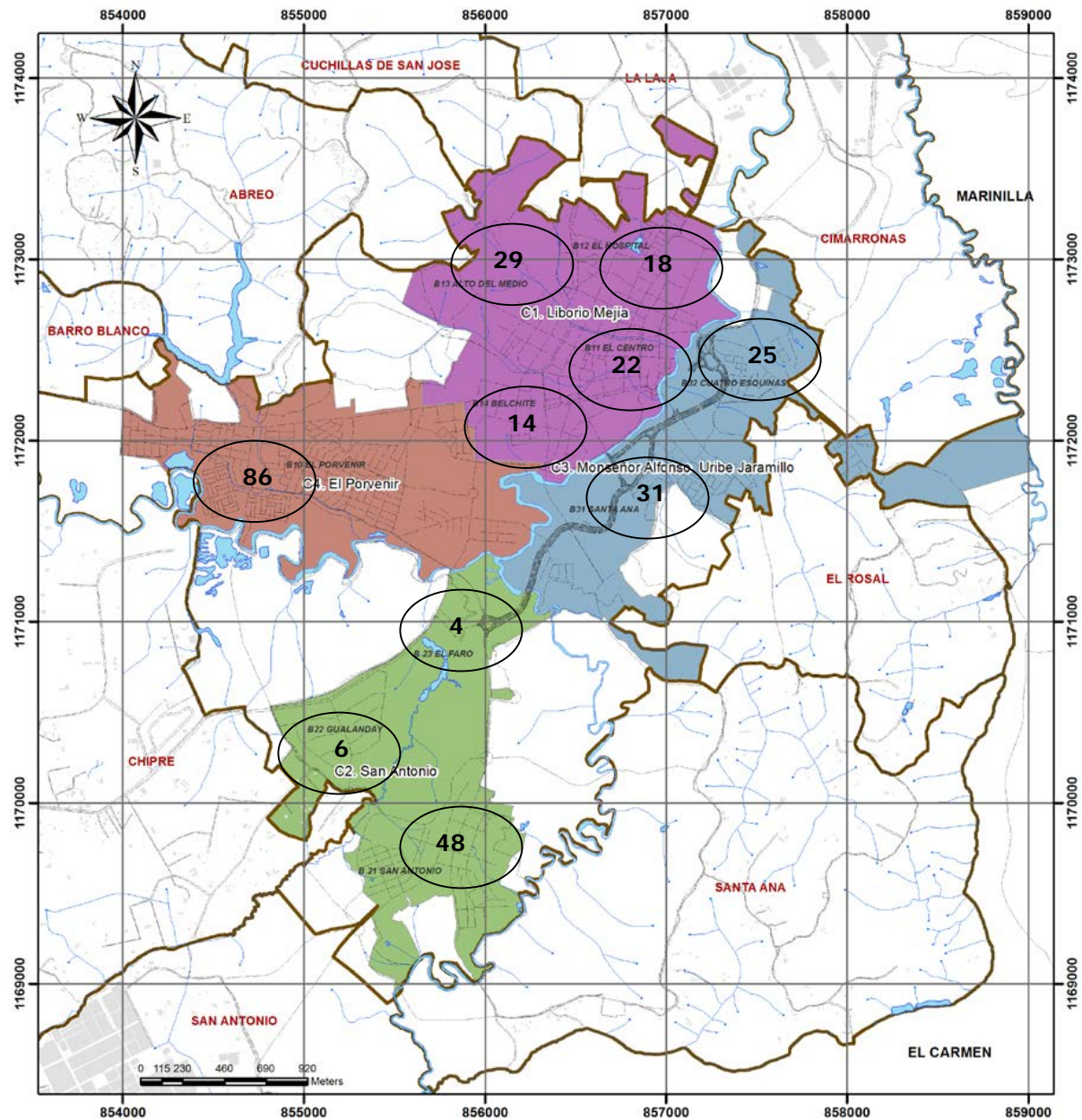

# Distribución de la muestra rural

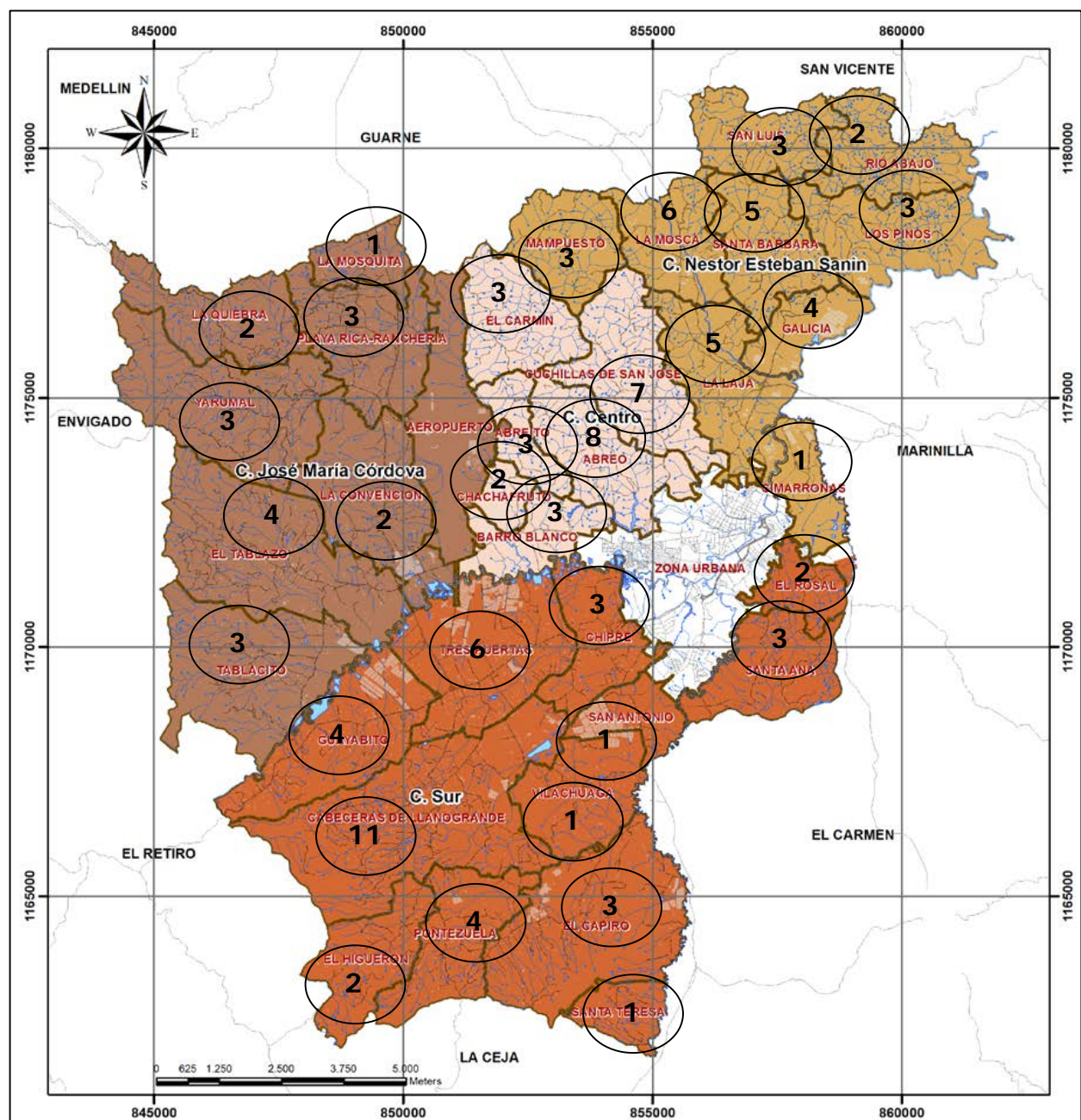

## Resultados

---

## ¿Si las elecciones para alcalde de Rionegro fueran hoy, por cuál de los siguientes candidatos votaría usted?

